

Kabar Filantropi

— Mei 2026



- Highlight kegiatan PFI
- Member of The Month :
Wahana Literasi Tingkatkan
Kemampuan Membaca Anak Sejak Dini
- Philanthropy Learning
Center
- Philanthropy Platform
- Multi-Stakeholder Forum
Pengentasan Kemiskinan
Rapat Koordinasi bersama Kemenko PM
- Digital Platform
Inisiatif Digital sebagai Penguatan
Kapasitas Anggota
- Publikasi PFI
- Philanthropy Blogs



- Kegiatan
Mendatang
Philanthropy Sharing
Session: Mendorong
Investasi Berkelanjutan
untuk Masa Depan
Hijau

Highlights Bulan Mei

7+

kegiatan bersama stakeholder dan kolaborator, PFI terus memperkuat kolaborasi lintas sektor untuk mendorong pertumbuhan ekosistem filantropi yang inklusif, inovatif, dan berdampak.



Workshop Koordinator Kluster Filantropi Perkuat Arah Kolaborasi dan Program Prioritas Kluster PFI



APFI Soroti Regulasi Filantropi yang Dinilai Masih Menghambat Ruang Solidaritas Warga



PFI Dukung Penguatan Kolaborasi Program Prioritas Kemendukbangga/BKKBN



Peluang Kolaborasi Bappenas Bersama PFI untuk Percepatan Pembangunan Kawasan Timur Indonesia



Focus Group Discussion (FGD) I: Positioning Indonesia atas Diskursus Beyond 2030 Agenda Menuju SDG Summit 2027



MSF Perkuat Kolaborasi Multipihak untuk Mendukung Gerakan Indonesia Berdaya



Kolaborasi Filantropi dan Pemerintah Siapkan Strategi Sulsel Tangguh Hadapi Dampak El Nino 2026

Member of The Month



Wahana Literasi Tingkatkan Kemampuan Membaca Anak Sejak Dini

Kemampuan literasi dasar masih menjadi tantangan besar bagi siswa, khususnya anak-anak kelas awal sekolah dasar di wilayah 3T (tertinggal, terdepan, dan terluar). **Padahal, kemampuan membaca merupakan fondasi utama dalam proses belajar** yang akan menentukan perkembangan pendidikan anak di masa depan. Penelitian **Wahana Visi Indonesia** tahun 2017 di 10 kabupaten di Papua, Nusa Tenggara Timur, dan Kalimantan Barat



52% rata-rata siswa kelas 3 SD yang memiliki kemampuan minimal membaca

Melihat kondisi tersebut, **Program Wahana Literasi** hadir untuk membantu anak-anak di kelas awal sekolah dasar membangun fondasi kemampuan membaca yang kuat. Pendekatan program ini berfokus pada lima kemampuan dasar membaca: Model pendekatan program ini berfokus pada peningkatan lima kemampuan dasar membaca siswa: pengenalan huruf, kesadaran fonem/bunyi, kosakata, kelancaran membaca dan pemahaman bacaan

Sejak diterapkan secara konsisten oleh WVI di Papua pada tahun fiskal 2021 hingga 2025, Wahana Literasi telah membawa perubahan yang nyata. Anak-anak yang didampingi menunjukkan peningkatan kemampuan membaca dengan pemahaman hingga dua kali lipat.



5.054 Anak menjadi partisipan dalam program Pendidikan



720 Anak usia 6-11 tahun mengikuti kegiatan di Rumah Baca



6.810 Bahan ajar berbasis bahasa ibu didistribusikan ke Rumah Baca

Program Wahana Literasi berhasil meningkatkan kemampuan membaca siswa sekolah dasar melalui penguatan kompetensi guru dan terciptanya lingkungan belajar yang mendukung budaya literasi. Dampak positif ini membawa harapan baru bagi peningkatan kualitas literasi anak-anak di daerah 3T.

Komitmen ini akan terus dilanjutkan oleh WVI melalui penguatan Model Wahana Literasi di sekolah, rumah, dan komunitas, agar setiap anak mendapatkan dukungan yang dibutuhkan untuk meraih masa depan yang lebih baik.



Highlights Kegiatan Mei

PHILANTHROPY SHARING SESSION

WORKSHOP KOORDINATOR KLASTER FILANTROPI PERKUAT ARAH KOLABORASI DAN PROGRAM PRIORITAS KLASTER PFI

6 & 8 Mei 2026 | 13.00 - 17.00 & 08.00 - 12.00 WIB
Jakarta, Indonesia



PFI menyelenggarakan Workshop Koordinator Klaster Filantropi yang mempertemukan para koordinator dari berbagai klaster tematik. Kegiatan ini menjadi wadah untuk menyelaraskan fokus isu, mendiskusikan program prioritas, serta mengidentifikasi peluang kolaborasi yang dapat memperkuat kontribusi filantropi terhadap pembangunan berkelanjutan di Indonesia. Berbagai gagasan strategis dan rencana tindak lanjut yang dihasilkan dari workshop ini diharapkan dapat mendorong terciptanya kolaborasi yang lebih terukur, efektif, dan berdampak. [Simak selengkapnya di sini!](#)



PHILANTHROPY LEARNING FORUM

PFI DUKUNG Penguatan Kolaborasi Program Prioritas Kemendukbangga/BKKBN

7 Mei 2026 | 09.00 - 12.00 WIB
Jakarta, Indonesia

Mitra



Mewujudkan keluarga Indonesia yang tangguh membutuhkan kolaborasi dari berbagai pihak. Melalui partisipasinya dalam kegiatan Promosi Program Prioritas Kemendukbangga/BKKBN, PFI turut memperkuat sinergi antara pemerintah, sektor filantropi, dunia usaha, dan organisasi masyarakat sipil dalam mendukung berbagai inisiatif pembangunan keluarga. Kegiatan ini menjadi ruang strategis untuk memahami arah kebijakan, program prioritas, serta peluang kolaborasi yang dapat dikembangkan bersama dalam menjawab berbagai tantangan pembangunan keluarga di Indonesia. Dengan kolaborasi yang semakin kuat, diharapkan berbagai upaya yang dilakukan dapat berkontribusi pada peningkatan kualitas hidup keluarga dan mendukung terwujudnya Indonesia Emas 2045. [Simak selengkapnya pada artikel berikut.](#)

FOCUS GROUP DISCUSSION (FGD) I

FOCUS GROUP DISCUSSION (FGD) I: POSITIONING INDONESIA ATAS DISKURSUS BEYOND 2030 AGENDA MENUJU SDG SUMMIT 2027

11 Mei 2026 | 09.00 - 10.00 WIB
Jakarta, Indonesia



Sekretariat Nasional SDGs Kementerian PPN/Bappenas menyelenggarakan Focus Group Discussion (FGD) I Positioning Indonesia atas Diskursus Beyond 2030 Agenda Menuju SDG Summit 2027 sebagai ruang dialog multipihak untuk menghimpun pandangan awal mengenai arah pembangunan berkelanjutan pasca-2030. Forum ini membahas perkembangan diskursus global, pembelajaran implementasi SDGs, serta berbagai isu strategis yang perlu diantisipasi Indonesia, sekaligus menjadi langkah awal dalam merumuskan posisi dan kontribusi strategis Indonesia menuju SDG Summit 2027.

Highlights Kegiatan Mei

PHILANTHROPY LEARNING FORUM

KOLABORASI FILANTROPI DAN PEMERINTAH SIAPKAN STRATEGI SULSEL TANGGUH HADAPI DAMPAK EL NINO 2026

12 Mei 2026 | 08.00 - 11.00 WIB
Zoom Cloud Meeting

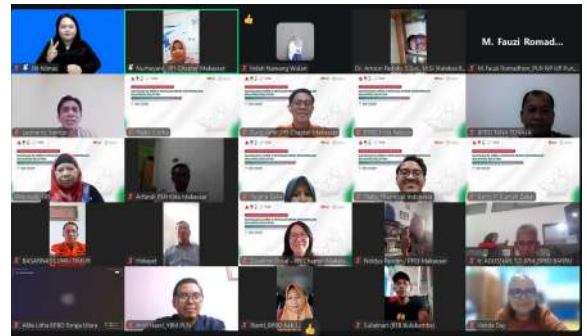

Menghadapi potensi dampak El Nino 2026 yang diperkirakan memengaruhi berbagai sektor kehidupan masyarakat, pemerintah dan organisasi filantropi memperkuat koordinasi untuk menyusun strategi mitigasi yang lebih terintegrasi. Forum ini membahas langkah-langkah kesiapsiagaan serta upaya memperkuat ketahanan masyarakat terhadap risiko krisis pangan, keterbatasan akses air bersih, dan gangguan mata pencaharian. Melalui pendekatan yang terkoordinasi, diharapkan berbagai inisiatif yang dijalankan dapat saling mendukung dalam menghadapi tantangan perubahan iklim yang semakin kompleks. [Simak selengkapnya pada artikel berikut.](#)



OGWEEK 2026: DISKUSI PUBLIK DEMOKRATISASI EKOSISTEM FILANTROPI DI INDONESIA

APFI SOROTI REGULASI FILANTROPI YANG DINILAI MASIH MENGHAMBAT RUANG SOLIDARITAS WARGA

18 Mei 2026 | 14.00 - 16.00 WIB
Menara Bappenas



Ekosistem filantropi yang kuat membutuhkan dukungan regulasi yang mampu mendorong partisipasi masyarakat sekaligus menjaga akuntabilitas. Melalui forum diskusi yang melibatkan berbagai pemangku kepentingan, Aliansi Pemajuan Filantropi (APFI) mengangkat pentingnya menciptakan kebijakan yang lebih kondusif bagi perkembangan filantropi di Indonesia. Diskusi ini menyoroti berbagai tantangan yang dihadapi sektor filantropi serta pentingnya membangun ruang yang memungkinkan masyarakat untuk terus berkontribusi dalam menjawab berbagai tantangan sosial. [Simak selengkapnya pada artikel berikut.](#)

PERTEMUAN DENGAN BAPPENAS

PELUANG KOLABORASI BAPPENAS BERSAMA PFI UNTUK PERCEPATAN PEMBANGUNAN KAWASAN TIMUR INDONESIA

21 Mei 2026 | 13.00 - Selesai WIB
Jakarta, Indonesia



Percepatan pembangunan Kawasan Timur Indonesia membutuhkan kolaborasi yang melibatkan berbagai pihak, termasuk sektor filantropi. Untuk itu, PFI melakukan diskusi awal bersama Kementerian PPN/Bappenas guna menjajaki peluang sinergi dalam mendukung agenda pembangunan yang lebih inklusif dan berkelanjutan di wilayah Sulawesi, Nusa Tenggara, Maluku, dan Papua. Pertemuan ini menjadi momentum untuk mengeksplorasi potensi kontribusi filantropi, berbagi pengalaman praktik pembangunan berbasis masyarakat, serta memperkuat peran kemitraan dalam mendukung pencapaian target pembangunan nasional. [Simak selengkapnya pada artikel berikut.](#)



Global Compact
Network Indonesia



PISAgro



HUMANITARIAN
FORUM
INDONESIA



FUZ
FORUM ZAKAT



Filantropi
INDONESIA

Highlights Kegiatan Mei Multi-Stakeholder Forum Pengentasan Kemiskinan



KOLABORASI MSF DAN KEMENKO PM DALAM MEMPERKUAT SINERGI PROGRAM PENGENTASAN KEMISKINAN

13 Mei 2026 | Kantor Kemenko PM

Melalui koordinasi yang semakin erat, **Multi-Stakeholder Forum (MSF) Pengentasan Kemiskinan dan Kementerian Koordinator Bidang Pemberdayaan Masyarakat (Kemenko PM)** terus memperkuat sinergi dalam mendukung agenda pengentasan kemiskinan nasional. Pertemuan yang dilakukan menjadi langkah strategis untuk menyelaraskan berbagai program yang telah dijalankan oleh pemerintah maupun para mitra pembangunan.

Diskusi menyoroti pentingnya integrasi program agar intervensi yang dilakukan dapat berjalan lebih efektif dan menjangkau masyarakat yang membutuhkan secara tepat sasaran. Selain itu, Kemenko PM juga mendorong keterlibatan kementerian dan lembaga terkait, termasuk Kemendagri dan Kemendes PDT, guna memperkuat implementasi program hingga tingkat desa.

Pertemuan ini juga membahas peluang kolaborasi dengan berbagai program pemerintah yang telah berjalan, termasuk inisiatif pembangunan desa dan pemberdayaan masyarakat. **[Simak selengkapnya pada artikel berikut.](#)**



KOLABORASI MSF DAN KEMENKO PM UNTUK Mendukung GERAKAN INDONESIA BERDAYA DAN PENGENTASAN KEMISKINAN

21 Mei 2026 | Kantor Kemenko PM

Sebagai bagian dari upaya mendukung implementasi Gerakan Indonesia Berdaya, **Multi-Stakeholder Forum (MSF) Pengentasan Kemiskinan** berpartisipasi dalam forum koordinasi bersama **Kementerian Koordinator Bidang Pemberdayaan Masyarakat (Kemenko PM)** dan berbagai mitra pembangunan. Pertemuan ini menjadi ruang strategis untuk membahas desain program serta pemetaan intervensi yang telah dilakukan oleh berbagai organisasi di tingkat daerah.

Diskusi menekankan pentingnya pendekatan berbasis data dalam menyusun strategi pengentasan kemiskinan yang lebih efektif dan terintegrasi. Melalui pemetaan program dan identifikasi wilayah intervensi, para peserta berupaya memastikan bahwa berbagai inisiatif yang dijalankan dapat saling melengkapi dan menjangkau kelompok masyarakat yang paling membutuhkan.

MSF memandang bahwa kolaborasi lintas sektor merupakan kunci dalam mengatasi tantangan kemiskinan yang bersifat multidimensi. **[Simak selengkapnya pada artikel berikut.](#)**



Catat Tanggalnya!

Agenda Mendatang



Junji 2026

Philanthropy Sharing Session: Mencapai Keterjangkauan Pangan Sehat dari Perspektif Kebijakan

Kamis, 18 Juni 2026 | 09:00 - 12:00 WIB | Jakarta, Indonesia
Diperuntukan bagi anggota PFI

Townhall Platform Perhimpunan Filantropi Indonesia

Kamis, 18 Juni 2026 | 15.00 - 16.00 WIB | Zoom Cloud Meeting
Diperuntukan bagi anggota PFI

Members Gathering Perhimpunan Filantropi Indonesia

Rabu, 24 Juni 2026 | 14.00 - 17.00 WIB | Jakarta, Indonesia
<https://bit.ly/mgpfi2026>

Philanthropy Learning Forum: Diskusi Program Lingkungan "Inovasi Pengelolaan Sampah Tanpa Pilah di Jawa Timur

Kamis, 25 Juni 2026 | 09.00 - 12.00 WIB | Jawa Timur
to be announced

Philanthropy Skill Development: Mengupas Tuntas PPh Potong Pungut di Indonesia dan Strategi Pengelolaan yang Efektif

Selasa, 30 Juni 2026 | 09.00 - 16.00 WIB | Zoom Cloud Meeting
<https://bit.ly/registrasiPSD33>

Juli

- **Philanthropy Learning Forum:** Endowment Fund sebagai Pilar Keberlanjutan Lembaga Filantropi
- **Philanthropy Learning Forum:** Membangun Narasi Kedermawanan untuk Meningkatkan Kepercayaan Publik terhadap Lembaga Filantropi
- **Philanthropy Skill Development:** Mengupas Tuntas PPh Potong Pungut di Indonesia dan Strategi Pengelolaan yang Efektif
- **Philanthropy Skill Development:** Pengukuran Dampak Sosial untuk Filantropi yang Akuntabel & Berkelanjutan
- **Philanthropy Sharing Session:** Mengoptimalkan Dampak Sosial dalam Pengentasan Kemiskinan
- Field Trip Klaster Filantropi

Agustus

- **Philanthropy Learning Forum:** Pengembangan Narasi dan Strategi Komunikasi NGO untuk Perubahan Sosial
- **Philanthropy Skill Development:** Upaya Efisiensi Pajak Perusahaan melalui Tax Planning
- **Philanthropy Sharing Session:** Peran kepemimpinan perempuan
- **Philanthropy Sharing Session:** Filantropi untuk Kesehatan Mental Remaja: Investasi Sosial bagi Generasi Masa Depan
- **Philanthropy Skill Development:** Memperkuat Kesehatan Keuangan Lembaga NGO untuk Keberlanjutan Misi dan Dampak
- **Philanthropy Skill Development:** ESG dan Keberlanjutan Dampak: Memperkuat Peran Lembaga Filantropi dalam Transformasi Sosial-Lingkungan

SAPA ANGGOTA BARU

SELAMAT BERGABUNG DALAM KEANGGOTAAN FILANTROPI INDONESIA!

Periode Mei 2026



Digital Platform

Platform Filantropi Indonesia adalah inisiatif digital Perhimpunan Filantropi Indonesia (PFI) yang dikembangkan untuk memperkuat ekosistem filantropi melalui integrasi data, transparansi, pemetaan dampak, dan penguatan kapasitas anggota. Platform ini terdiri dari tiga pilar utama: *Philanthropy Directory*, *Philanthropy Impact*, dan *Philanthropy Learning*.

Melalui platform ini, diharapkan tercipta ruang bersama yang mampu:

- Menghadirkan basis data filantropi nasional yang terstandar dan terpercaya
- Meningkatkan transparansi serta kredibilitas lembaga anggota
- Memetakan kontribusi filantropi terhadap pembangunan nasional dan pencapaian SDGs
- Mendorong kolaborasi antaranggota dan lintas sektor untuk menciptakan dampak yang lebih luas dan berkelanjutan

► Philanthropy Directory

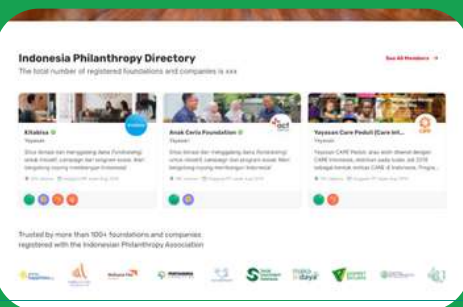

Philanthropy Directory adalah basis data nasional lembaga filantropi anggota PFI yang menampilkan profil organisasi secara terstandar dan terverifikasi sebagai sarana transparansi dan kolaborasi ekosistem.

Platform ini membantu meningkatkan kredibilitas dan visibilitas lembaga melalui kehadiran dalam database resmi ekosistem filantropi nasional. Selain mempermudah pencarian mitra strategis dan membuka peluang kolaborasi lintas sektor, platform ini juga mendukung peningkatan kepercayaan publik terhadap lembaga secara berkelanjutan.

► Philanthropy Impact



Philanthropy Impact adalah platform untuk menghimpun, memetakan, dan memvisualisasikan kontribusi program anggota terhadap prioritas pembangunan nasional dan Sustainable Development Goals (SDGs).

Platform ini membantu lembaga menampilkan dampak program secara lebih terukur dan berbasis data. Dengan dokumentasi yang lebih terstruktur, lembaga dapat memperkuat peluang kemitraan, mendukung proposal berbasis bukti, serta mempertegas perannya dalam ekosistem filantropi nasional.

► Philanthropy Learning

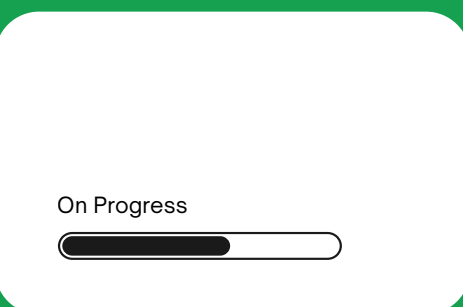

Philanthropy Learning adalah platform pembelajaran yang dirancang untuk menginstitutionalisasi pengembangan kapasitas berkelanjutan dan standar profesional dalam ekosistem filantropi Indonesia.

Platform ini menghadirkan ruang pembelajaran berkelanjutan untuk memperkuat kapasitas lembaga dan meningkatkan kompetensi tim. Didukung materi terkurasi dan praktik baik sektor filantropi, platform ini membantu mendorong tata kelola serta kualitas program yang lebih profesional dan berdampak.

PUSTAKA FILANTROPI – PHILANTHROPY BLOGS

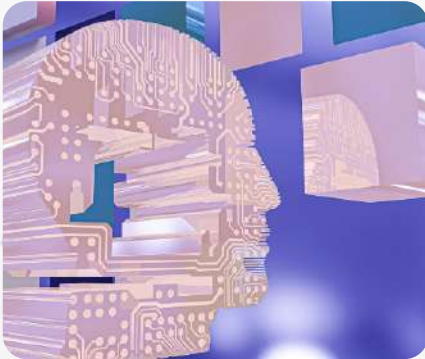

► Mengapa Filantropi Menjadi Katalis Penting Pendidikan di Era Kecerdasan Artifisial?

Oleh: **Ahmad Zakky H.**, Anggota Badan Pengurus Perhimpunan Filantropi Indonesia

Di era kecerdasan artifisial, pendidikan tidak hanya menuntut akses informasi, tetapi juga kemampuan berpikir kritis, kreativitas, dan empati. Filantropi berperan sebagai katalis dengan mendorong inovasi, memperluas akses pendidikan berkualitas, serta memperkuat kolaborasi lintas sektor. Kontribusi ini membantu menciptakan ekosistem pendidikan yang inklusif, adaptif, dan berkelanjutan. [Baca selengkapnya di sini!](#)



► Merawat Budaya Filantropi di Era Solidaritas Instan

Oleh: **Deni Puspahadi**, Bendahara Badan Pengurus Perhimpunan Filantropi Indonesia

Di tengah maraknya donasi digital dan solidaritas instan, budaya filantropi perlu dijaga agar tidak berhenti pada respons sesaat. Filantropi yang berkelanjutan menekankan komitmen jangka panjang, pemberdayaan, dan dampak yang terukur. Dengan memperkuat nilai gotong royong dan kepedulian sosial, masyarakat dapat membangun perubahan yang lebih inklusif dan berkelanjutan. [Baca selengkapnya di sini!](#)



► Mencapai SDGs di Indonesia: Peran Filantropi dan Pentingnya Sinergi Antar Pemangku Kepentingan

Oleh: **Rizal Algamar**, Ketua Badan Pengurus Perhimpunan Filantropi Indonesia

SDGs menjadi arah pembangunan global hingga 2030, dan filantropi di Indonesia berperan dalam mendukung berbagai tujuan seperti pengentasan kemiskinan, pendidikan, dan perubahan iklim. Data terbaru menunjukkan kontribusinya semakin selaras dengan SDGs, namun masih belum merata di semua sektor, sehingga kolaborasi lintas pihak menjadi kunci untuk memperluas dampaknya. [Baca selengkapnya di sini!](#)



► Persebaran Program Filantropi di Indonesia, di Mana Saja Bisa Ditemukan?

Oleh: **Irvan Nugraha**, Sekretaris Badan Pengurus Perhimpunan Filantropi Indonesia

Program filantropi di Indonesia perlu disesuaikan dengan kondisi tiap daerah, termasuk wilayah 3T, agar tepat sasaran dan berkelanjutan. Karena itu, pendekatan lokalisasi menjadi kunci untuk memastikan program relevan dengan kebutuhan masyarakat serta mendukung pencapaian SDGs. [Baca selengkapnya di sini!](#)

PUSTAKA FILANTROPI



Melalui pilar **Sentra Penelitian, Publikasi, dan Kebijakan**, Perhimpunan Filantropi Indonesia mengkaji dan menganalisis lebih dalam terkait perkembangan filantropi di Indonesia. Dalam jangka panjang, kajian ini diharapkan dapat mendorong perubahan kebijakan sektor filantropi di Indonesia.

Cek selengkapnya di filantropi.or.id/repositori.



PUSTAKA FILANTROPI



LAPORAN TAHUNAN PERHIMPUNAN FILANTROPI INDONESIA 2024

Dalam laporan ini, Perhimpunan Filantropi Indonesia (PFI) menceritakan perjalanan kami sepanjang tahun 2024, menyoroti berbagai pencapaian dan sorotan utama dari program, komunikasi, hingga keanggotaan. Semangat kolaborasi akan terus kami tingkatkan di antara anggota dan mitra, untuk memperkuat keberlanjutan filantropi, dampak positif, kerja sama multipihak, serta membangun ekosistem filantropi yang lebih kuat.

[UNDUH LAPORAN DI SINI](#)

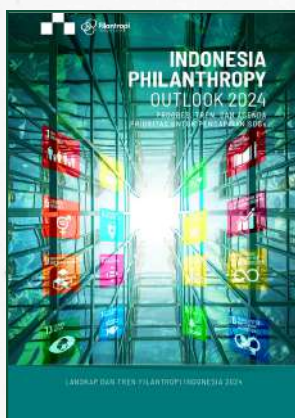

INDONESIA PHILANTHROPY OUTLOOK 2024

The Indonesia Philanthropy Outlook 2024 is an initiative by Filantropi Indonesia to strengthen the philanthropy ecosystem through accurate data and information. This outlook reflects the progress of philanthropy in recent years, key supporting elements, and priority agendas for strengthening the sector in the future.

[INDONESIA VERSION](#)

[ENGLISH VERSION](#)



KODE ETIK FILANTROPI INDONESIA (KEFI)

Pedoman kode etik di bidang filantropi sebagai acuan dari aktivitas penggalangan, pengelolaan maupun pendayagunaan bantuan sosial

[UNDUH PEDOMAN DI SINI](#)



KABAR FILANTROPI – YEAR END REPORT 2025

Perhimpunan Filantropi Indonesia mempersembahkan rangkuman pencapaian, aktivitas, dan pertumbuhan keanggotaan sepanjang tahun 2025 dalam Philanthropy News, Year-End Report 2025. Year-End Report 2025 ini merangkum perjalanan, pencapaian, dan kontribusi kami sepanjang tahun dalam memperkuat ekosistem filantropi di Indonesia.

[UNDUH LAPORAN DI SINI](#)

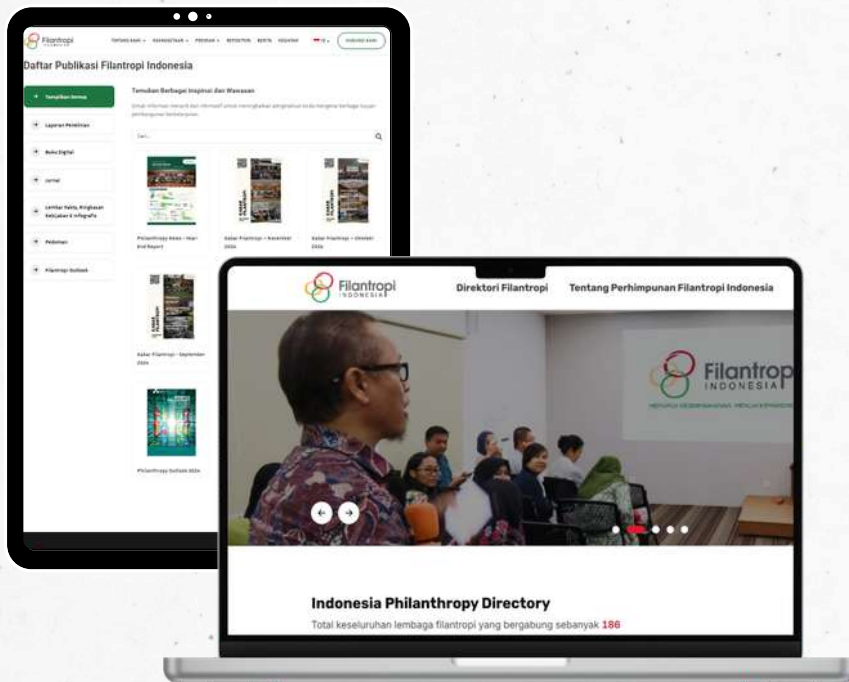

Visit our website

FILANTROPI.OR.ID

- Dapatkan informasi filantropi
- Bangun jaringan dan kolaborasi
- Akses laporan dan donasi sekarang

Perhimpunan Filantropi Indonesia (PFI) adalah lembaga nirlaba independen untuk memajukan aktivitas kefilantropian di Indonesia sehingga mampu berkontribusi dalam mewujudkan keadilan sosial dan pembangunan berkelanjutan di Indonesia. PFI juga mendorong semangat berbagi pelajaran dan praktik terbaik dari para filantropis dan *thought leaders*, serta mengkatalisasi dan memelihara kepemimpinan filantropis. Hal ini dilakukan bersama +230 anggota yang terdiri dari individu, organisasi/jaringan nirlaba, dan perusahaan, melalui kreasi bersama dan kolaborasi.