

2026



# Kabar Filantropi

Januari 2026

Kegiatan PFI  
Bulan Januari

Peluncuran PFI  
Chapter Surabaya

Multi-Stakeholder  
Forum Aliansi  
Filantropi

Agenda  
Mendatang

Sapa 10 Anggota Baru

Pustaka Filantropi

# COORDINATOR MASYARAKAT



## 01 Sharing Session dengan KemenkoPM

---

## 02 Philanthropy Skill Development 31

Optimalisasi Insentif Pajak Yayasan Sosial dan Pendidikan untuk Memperkuat Praktik Filantropi di Indonesia

---

## 04 Philanthropy Thought Leader 22

Peluncuran Perhimpunan Filantropi Indonesia Chapter Surabaya

---

## 05 Multi-Stakeholder Forum Aliansi Filantropi

Penandatanganan Nota Kesepahaman MSF Aliansi Filantropi bersama Partnership for Indonesia's Sustainable Agriculture (PISAgro) dan Workshop Program Lintas Sektor MSF Aliansi Filantropi

---

## 06 Agenda Mendatang

---

## 07 Sapa anggota baru

---

## 08 Pustaka Filantropi

---





## SHARING SESSION

### KEIKUTSERTAAN PERHIMPUNAN FILANTROPI INDONESIA DALAM RAPAT KOORDINASI TERKAIT PEMULIHAN PASCABENCANA SUMATERA BERSAMA KEMENKOPM

06 Januari 2026

Kantor Kementerian Koordinator Bidang Pemberdayaan Masyarakat, Jakarta

Rapat Koordinasi Kementerian Koordinator Pemberdayaan Masyarakat (Kemenko PM) bersama lembaga-lembaga filantropi menegaskan pentingnya kolaborasi lintas sektor dalam merespons dan memulihkan dampak bencana banjir dan longsor di Sumatera. Hingga awal Januari 2026, bencana ini telah berdampak pada lebih dari 50 kabupaten/kota di Aceh, Sumatera Utara, dan Sumatera Barat, dengan kerugian sosial dan ekonomi yang signifikan, termasuk meningkatnya kerentanan masyarakat dan ancaman kemiskinan baru.

Pemerintah mengapresiasi peran aktif filantropi yang sejak hari pertama bencana telah menyalurkan bantuan melalui ratusan lembaga dan ribuan relawan, menjangkau anak-anak, lansia, penyandang disabilitas, serta ratusan ribu masyarakat terdampak. Intervensi filantropi tidak hanya berfokus pada fase tanggap darurat, tetapi juga diarahkan pada pemulihan ekosistem ekonomi, termasuk dukungan bagi pasar rakyat, UMKM, koperasi, serta penyediaan hunian dan program pemulihan lainnya.



Dalam forum ini, Perhimpunan Filantropi Indonesia (PFI) bersama MSF Aliansi Filantropi mengambil peran aktif sebagai penghubung dan fasilitator kolaborasi lintas sektor, mendorong integrasi data, penyesuaian intervensi, serta perumusan strategi pemulihan berkelanjutan berbasis perbaikan ekosistem. Kolaborasi yang solid antara pemerintah, filantropi, dan sektor lainnya menjadi kunci untuk memastikan pemulihan yang inklusif, berkelanjutan, dan berdaya tahan bagi masyarakat terdampak bencana di Sumatera.



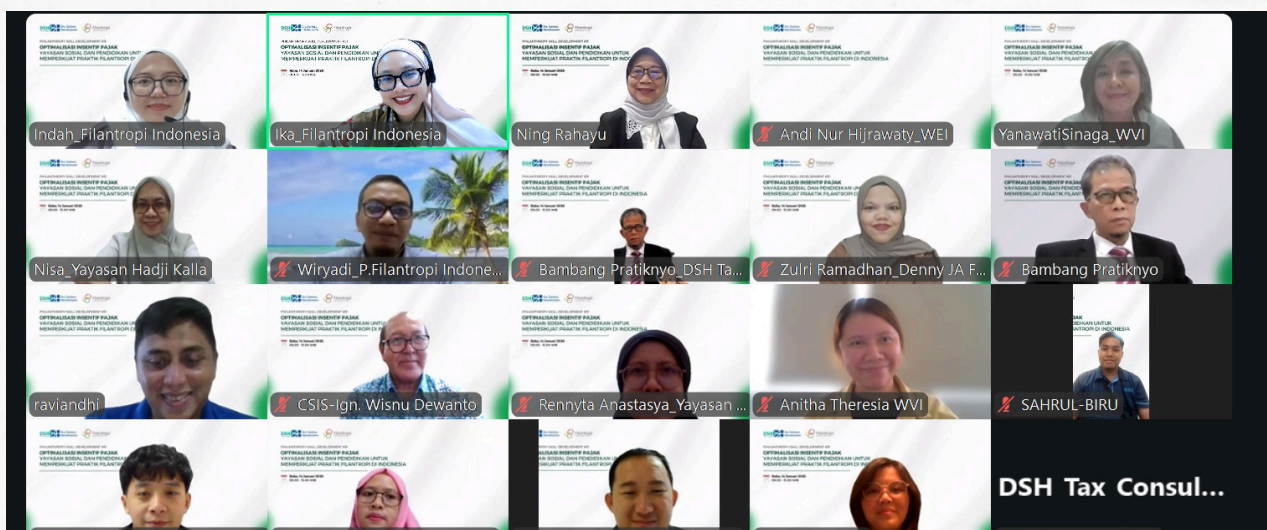

## PHILANTHROPY SKILL DEVELOPMENT 31

### OPTIMALISASI INSENTIF PAJAK YAYASAN SOSIAL DAN PENDIDIKAN UNTUK MEMPERKUAT PRAKTIK FILANTROPI DI INDONESIA

14 Januari 2026 | Zoom Meeting Online



**Dr. Ning Rahayu, M.Si.**

*Tax Partner – DSH Tax Consulting; Associate Professor – Faculty of Administrative Sciences, Universitas Indonesia*



**Drs. Bambang Pratiknyo, M.Si.**

*Tax Manager – DSH Tax Consulting & Pengurus Cabang Ikatan Konsultan Pajak Indonesia (IKPI)*

Perhimpunan Filantropi Indonesia (PFI) terus mendorong penguatan ekosistem filantropi melalui peningkatan pemahaman dan pemanfaatan insentif pajak bagi yayasan sosial dan pendidikan. Upaya ini diwujudkan melalui penyelenggaraan Philanthropy Stakeholder Discussion (PSD) #31 yang mengangkat tema optimalisasi insentif pajak sebagai instrumen penting dalam mendukung keberlanjutan program sosial.

Kegiatan ini menjadi ruang belajar bersama bagi para pengelola yayasan, praktisi filantropi, dan pemangku kepentingan untuk memahami kebijakan perpajakan yang berlaku, termasuk peluang, tantangan, serta praktik kepatuhan pajak yang akuntabel. Melalui diskusi yang komprehensif dan berbasis regulasi terkini, peserta didorong untuk memanfaatkan insentif pajak secara tepat guna memperkuat tata kelola organisasi dan meningkatkan dampak sosial yang dihasilkan.

PFI menegaskan bahwa insentif pajak bukan sekadar aspek administratif, melainkan bagian dari strategi pengelolaan filantropi yang berkelanjutan, transparan, dan bertanggung jawab. Dengan pemahaman yang baik, yayasan sosial dan pendidikan diharapkan mampu mengelola sumber daya secara lebih efektif, memperluas jangkauan program, serta berkontribusi lebih optimal dalam pembangunan sosial dan pencapaian tujuan pembangunan berkelanjutan di Indonesia.

#### Baca selengkapnya di sini!

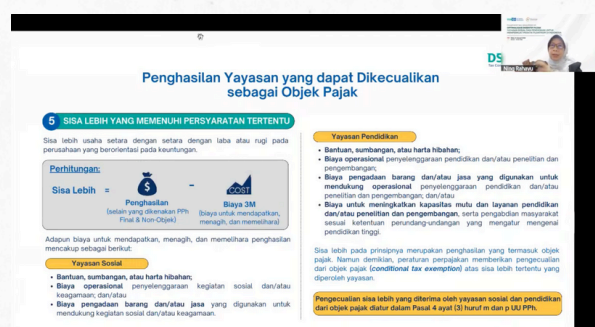



# PELUNCURAN PERHIMPUNAN FILANTROPI INDONESIA CHAPTER SURABAYA

**PHILANTHROPY THOUGHT LEADER 22**

22 Januari 2026 | Graha Sawunggaling - Gedung Kantor Wali Kota Surabaya



**NH** amil zakat  
nurul  
hayat

**BII** BESTARI  
INOVASI  
INDONESIA

**bombi**

**DOMPET**  
DHUafa

**FUZ**  
FORUM ZAKAT

**ISCN**  
INDONESIA SOCIETY FOR  
CIVIL SOCIETY NETWORK

**PLUS**  
Platform Usaha Sosial

**Rumah**  
Zakat

**Social**  
Investment  
Indonesia  
Foundation

**Wahana Visi**  
INDONESIA



## PHILANTHROPY THOUGHT LEADER 22

### PELUNCURAN PERHIMPUNAN FILANTROPI INDONESIA CHAPTER SURABAYA

22 Januari 2026 | Graha Sawunggaling, Gedung Kantor Wali Kota Surabaya

Perhimpunan Filantropi Indonesia (PFI) secara resmi meluncurkan PFI Chapter Surabaya, sebuah langkah strategis untuk memperkuat ekosistem filantropi di Jawa Timur dan sekitarnya. Peluncuran yang digelar di Graha Sawunggaling, Surabaya ini menandai komitmen PFI dalam memperluas jejaring kolaborasi lintas sektor untuk mendorong pembangunan berkelanjutan yang inklusif dan berbasis kebutuhan daerah.

Acara ini dihadiri oleh pemangku kepentingan dari sektor filantropi, pemerintah daerah, dunia usaha, akademisi, media, dan organisasi masyarakat sipil, menjadi ruang strategis untuk memperkuat sinergi, ko-kreasi, dan aksi kolektif program sosial di tingkat lokal.

PFI bersama mitra seperti Forum Zakat (FOZ) dan Humanitarian Forum Indonesia (HFI) juga meluncurkan Multistakeholder Forum (MSF) Aliansi Filantropi yang telah menjalin kemitraan dengan Kementerian Koordinator Bidang Pemberdayaan Masyarakat (KEMENKO PM), sebagai upaya mempercepat pencapaian Tujuan Pembangunan Berkelanjutan (SDGs) dan kesejahteraan masyarakat.



Menurut Irvan Nugraha, Sekretaris Pengurus PFI, keberadaan Chapter Surabaya bukan sekadar ekspansi organisasi, tetapi representasi nyata komitmen PFI untuk mendekatkan filantropi dengan konteks dan kebutuhan lokal. Diharapkan chapter ini menjadi rumah bersama bagi para pelaku filantropi untuk bertemu, belajar, berbagi praktik terbaik, memperkuat kapasitas, dan mengembangkan inisiatif yang berdampak luas serta berkelanjutan di Jawa Timur.

**Baca selengkapnya di sini!**





## **PENANDATANGANAN NOTA KESEPAHAMAN MSF ALIANSI FILANTROPI BERSAMA PARTNERSHIP FOR INDONESIA'S SUSTAINABLE AGRICULTURE (PISAGRO) DAN WORKSHOP PROGRAM LINTAS SEKTOR MSF ALIANSI FILANTROPI**

30 Januari 2026 | Indofood Tower, Jakarta Selatan



Multi-Stakeholder Forum (MSF) Aliansi Filantropi menegaskan komitmennya dalam memperkuat kolaborasi lintas sektor untuk pengentasan kemiskinan melalui penandatanganan Nota Kesepahaman (MoU) dan penyelenggaraan Workshop Program Lintas Sektor. Inisiatif ini menjadi langkah strategis dalam menyatukan peran filantropi, sektor swasta, pemerintah, akademisi, dan masyarakat sipil untuk merancang intervensi pembangunan yang terintegrasi, terukur, dan berkelanjutan.

Penandatanganan MoU dilakukan oleh Forum Zakat (FOZ), Humanitarian Forum Indonesia (HFI), dan Perhimpunan Filantropi Indonesia (PFI) bersama Partnership for Indonesia's Sustainable Agriculture (PISAgro). Kesepakatan ini menjadi fondasi penting bagi pengembangan dan implementasi program kolaboratif lintas sektor yang akan dijalankan sebagai pilot program MSF Aliansi Filantropi.

Workshop Program Lintas Sektor dirancang sebagai ruang konsolidasi pembelajaran dari berbagai inisiatif sektoral, sekaligus mematangkan desain program berbasis asesmen desa dan pendekatan lintas sektor.

Melalui diskusi kelompok terfokus, para pemangku kepentingan merumuskan rekomendasi program, skema pendanaan, serta sistem monitoring, evaluation, and learning (MEL) yang terintegrasi.

Melalui rangkaian kegiatan ini, MSF Aliansi Filantropi menegaskan perannya sebagai platform kolaboratif nasional dalam mendorong praktik filantropi yang lebih terkoordinasi, inklusif, dan berorientasi pada dampak untuk mendukung penghapusan kemiskinan ekstrem dan pencapaian SDGs, khususnya SDG 1: Tanpa Kemiskinan.

**Baca selengkapnya di sini!**







# Catat Tanggalnya! Agenda Mendatang.



Februari 2026



## PHILANTHROPY SKILL DEVELOPMENT 32

### MASTERCLASS AKSELERASI DIGITAL FUNDRAISING! BERSAMA ASEC, BINA TRUBUS SWADAYA, CROWDERA



25-27 Februari 2026



[bit.ly/registrasiPSD32](https://bit.ly/registrasiPSD32)



Zoom Cloud Meeting

## PHILANTHROPY SHARING SESSION

### SOSIALISASASI AKTIVASI KLASTER FILANTROPI PERHIMPUNAN FILANTROPI INDONESIA



12 Februari 2026



[bit.ly/SOSIALISASIKFPI](https://bit.ly/SOSIALISASIKFPI)



Zoom Cloud Meeting



## SAPA ANGGOTA BARU

# SELAMAT BERGABUNG DALAM KEANGGOTAAN FILANTROPI INDONESIA!

Periode Desember 2025 - Januari 2026



**Prestasi  
Junior  
Indonesia**  
Member of JA Worldwide



**NEW FUTURE  
INDONESIA**



**BEN PINTER  
FOUNDATION**



**WiKA**



**HAYAT YOLU**



**RECOFTC**



**LENTERA**  
KESEHATAN NUSANTARA



**Sahabat  
Yatim**



**Siklus  
INDONESIA**

## PUSTAKA FILANTROPI



Melalui pilar **Sentra Penelitian, Publikasi, dan Kebijakan**, Perhimpunan Filantropi Indonesia mengkaji dan menganalisis lebih dalam terkait perkembangan filantropi di Indonesia. Dalam jangka panjang, kajian ini diharapkan dapat mendorong perubahan kebijakan sektor filantropi di Indonesia.

Cek selengkapnya di [filantropi.or.id/repositori](http://filantropi.or.id/repositori).





## PUSTAKA FILANTROPI



# LAPORAN TAHUNAN PERHIMPUNAN FILANTROPI INDONESIA 2024

Dalam laporan ini, Perhimpunan Filantropi Indonesia (PFI) menceritakan perjalanan kami sepanjang tahun 2024, menyoroti berbagai pencapaian dan sorotan utama dari program, komunikasi, hingga keanggotaan. Semangat kolaborasi akan terus kami tingkatkan di antara anggota dan mitra, untuk memperkuat keberlanjutan filantropi, dampak positif, kerja sama multipihak, serta membangun ekosistem filantropi yang lebih kuat.

**UNDUH LAPORAN DI SINI**

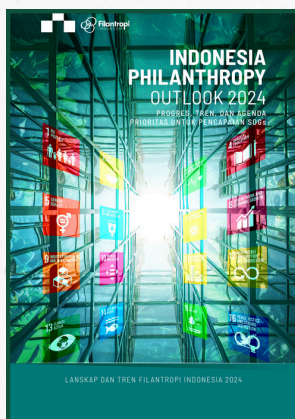

## INDONESIA PHILANTHROPY OUTLOOK 2024

The Indonesia Philanthropy Outlook 2024 is an initiative by Filantropi Indonesia to strengthen the philanthropy ecosystem through accurate data and information. This outlook reflects the progress of philanthropy in recent years, key supporting elements, and priority agendas for strengthening the sector in the future.

## INDONESIA VERSION

## ENGLISH VERSION



## KODE ETIK FILANTROPI INDONESIA (KEFI)

Pedoman kode etik di bidang filantropi sebagai acuan dari aktivitas penggalangan, pengelolaan maupun pendayagunaan bantuan sosial

**UNDUH PEDOMAN DI SINI**



## KABAR FILANTROPI – YEAR END REPORT 2025

Perhimpunan Filantropi Indonesia mempersembahkan rangkuman pencapaian, aktivitas, dan pertumbuhan keanggotaan sepanjang tahun 2025 dalam Philnathropy News, Year-End Report 2025. Year-End Report 2025 ini merangkum perjalanan, pencapaian, dan kontribusi kami sepanjang tahun dalam memperkuat ekosistem filantropi di Indonesia.

**UNDUH LAPORAN DI SINI**



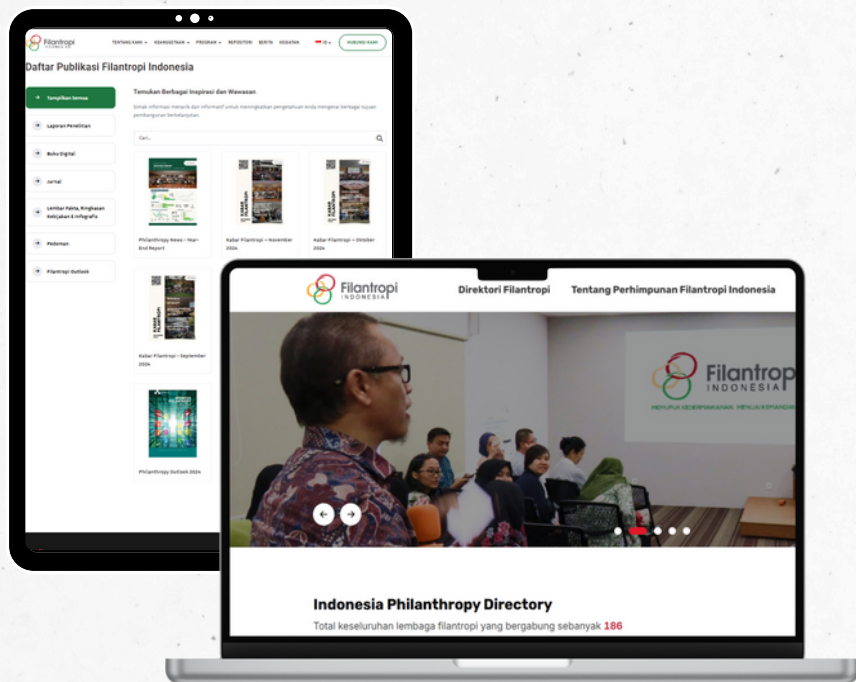

**Visit our website**

FILANTROPI.OR.ID

- Dapatkan informasi filantropi
- Bangun jaringan dan kolaborasi
- Akses laporan dan donasi sekarang

Perhimpunan Filantropi Indonesia (PFI) adalah lembaga nirlaba independen untuk memajukan aktivitas kefilantropian di Indonesia sehingga mampu berkontribusi dalam mewujudkan keadilan sosial dan pembangunan berkelanjutan di Indonesia. PFI juga mendorong semangat berbagi pelajaran dan praktik terbaik dari para filantropis dan *thought leaders*, serta mengkatalisasi dan memelihara kepemimpinan filantropis. Hal ini dilakukan bersama +230 anggota yang terdiri dari individu, organisasi/jaringan nirlaba, dan perusahaan, melalui kreasi bersama dan kolaborasi.